

**Atención especial:**

1. Las llaves mecánicas deben mantenerse en el exterior, por si se traban en una puerta.
2. Reemplace la batería cuando suene la alarma de bajo voltaje.
3. Lea este manual detenidamente antes de la instalación y consérvelo para futuras consultas.

1. INTRODUCTION

1.1 Estructura de cerradura



1.2 Contenido de empaque

Consulte el siguiente dibujo para verificar si el paquete contiene todas las piezas.

No.	Nombre	Cantidad
1	Panel frontal	1
2	Panel trasero	1
3	Cerradura (mecanismo)	1
4	Tarjetas	3
5	Llave	2
6	Placa de goma impermeable	2
7	Tornillos: M5 x 35 mm	2
8	Cerradura y caja de la cerradura	1 + 1
9	Tornillos deslizantes: M5 x 11 mm	1

No.	Nombre	Cantidad
10	Tornillos M4 x 20 mm (para puerta de madera)	5
11	Eje cuadrado de 60 mm	1
12	Eje cuadrado de 80 mm	1
13	Tornillo M5 x 25 mm	2
14	Tornillo M5 x 40 mm	2
15	Manual de usuario	1
16	Clip en U	1
17	Tornillos para panel M3 x 10 mm	4

1.3 Especificaciones

Modelo	JKBTH15
Material	Aluminio
Peso de cerradura	2Kg
Forma de desbloqueo	Bluetooth Huella Dactilar Contraseña Tarjeta Llave Puerta de enlace (opcional)
Color	Plata Negro
Alarma de bajo voltaje	Menos de 4,8 V

Aplicación de puerta	Puertas de Aluminio Puertas de Madera
Voltaje	Baterías 6 V/4x AA
Espesor de la puerta	35 - 65mm
Capacidad de datos	Huella Dactilar : 200 Contraseña : 150 Tarjeta : 200
Temperatura de trabajo	-10°C - 55°C
Humedad de trabajo	0 -95%

1.4 Inicialización del sistema

Abra la placa de cubierta del panel frontal, mantenga presionado el botón "Reset" en el panel posterior durante 5 segundos, presione "000#" y la inicialización estará completa.



1.5 Botón de bloqueo electrónico

1. Si desea tener la función de bloqueo electrónico, primero active el "bloqueo de privacidad" en la aplicación.
2. Cuando el botón está en estado rojo, está en estado bloqueado y solo se puede desbloquear a través de la aplicación de administrador o una llave.



Bloqueado



Desbloqueado

1. INSTALACIÓN

2.1 Gire la manija

Aviso: Ajuste la manija según la dirección en la que abre la puerta.

Para panel frontal:

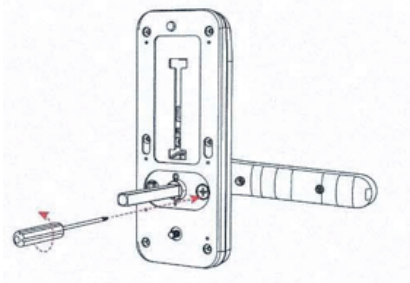

1. Desatornillar el tornillo

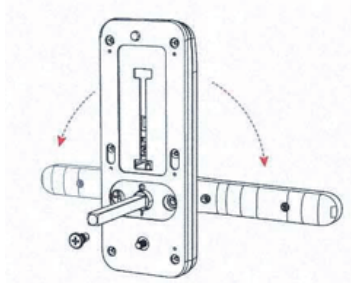

2. Abra la manija hacia la izquierda;
Abra la manija hacia la derecha

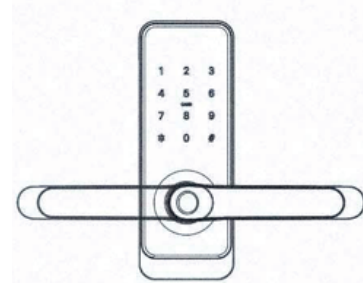

3. Vuelva a colocar el tornillo después de ajustar la dirección

Para panel trasero:

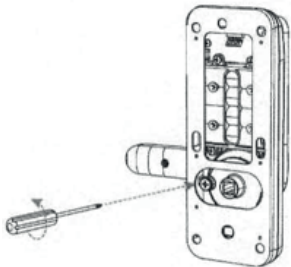

1. Desatornillar el tornillo

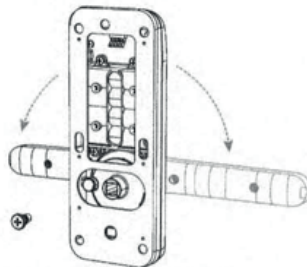

2. Abra la manija hacia la izquierda;
Abra la manija hacia la derecha

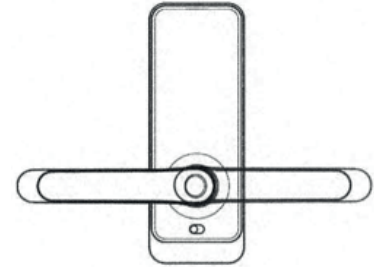

3. Vuelva a colocar el tornillo después de ajustar la dirección

2.2 DIAGRAMA DE INSTALACIÓN (PARA PESTILLO)

Paso 1. Instalar pestillo

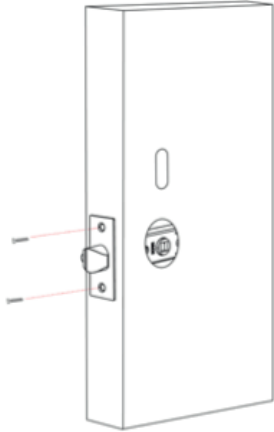

Paso 2. Instalación de la carcasa del tornillo deslizante

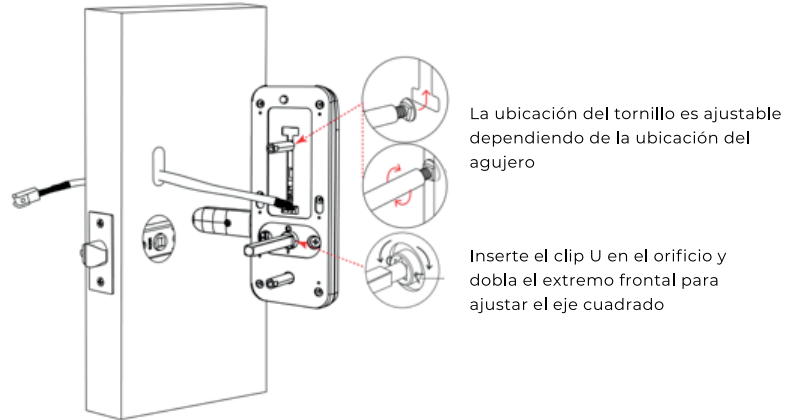

Paso 3. Instale la placa de goma trasera

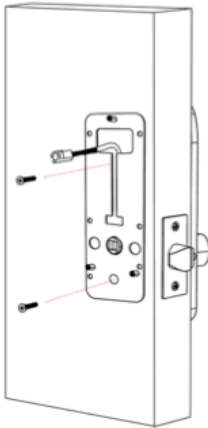

Paso 4. Instale el panel posterior y el cable de enlace



Paso 5. Instale la batería y la cubierta posterior

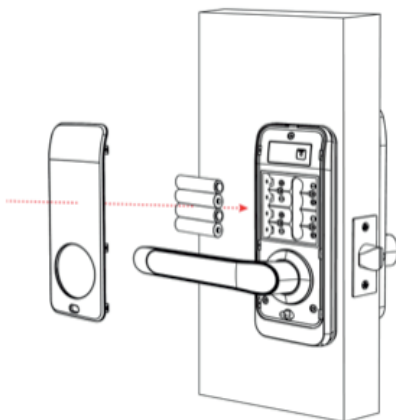

Paso 6. Instalación completada



3. OPERACIÓN

3.1 Registro



El software (versión iOS) se puede descargar desde la tienda de aplicaciones, y la versión de Android se puede descargar de la aplicación Tienda de Google Play, Huawei y Xiaomi.

3.2 Conecte el bloqueo al teléfono

- 1) Escanee el código QR para descargar la aplicación
- 2) También puede buscar Ttlock en la App Store (Google Play) para descargar
- 4) Registre una nueva cuenta (número de teléfono o correo electrónico) o inicie sesión con una cuenta existente.
- 5) Toque la pantalla de bloqueo a la luz, haga clic en "+ Agregar bloqueo"
- 6) El bloqueo cercano aparecerá en la pantalla del teléfono, haga clic en "+"
- 7) Vuelva a nombrar el bloqueo
- 8) El bloqueo agregado con éxito

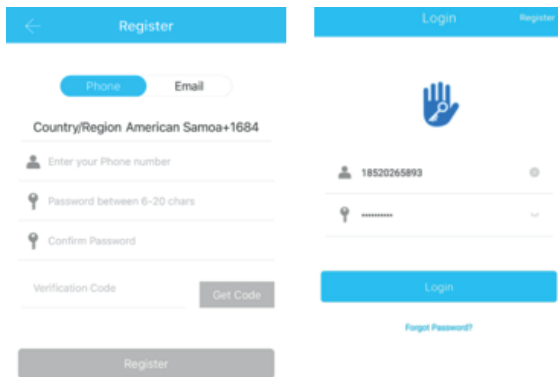

Los usuarios de Ttlock pueden registrar la cuenta por Teléfono móvil y correo electrónico que actualmente admite 200 países y regiones del mundo. El código de verificación se enviará al teléfono móvil o correo electrónico del usuario, y el registro tendrá éxito después de la verificación.

3.3 Agregar bloqueo

TTLock admite múltiples tipos de dispositivos de bloqueo. El bloqueo debe ser agregado por la aplicación después de entrar en el modo agregar. En general, un bloqueo que no se ha agregado, siempre que el teclado de bloqueo se toca, entrará en el modo ADD. La contraseña predeterminada es 123456 si el teléfono no agrega.

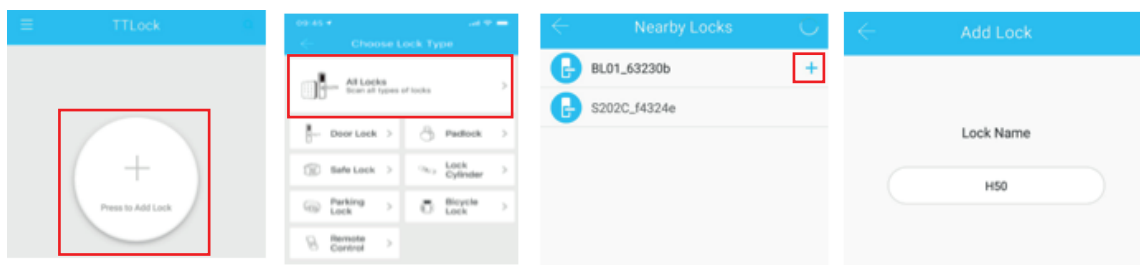

3.4 Administración de usuarios

Asegúrese de que no haya ningún problema con la comunicación Bluetooth. Después de conectar el teléfono al bloqueo de la puerta como se indica arriba, haga clic en "🔒" para desbloquear (el teléfono está a 5 metros del bloqueo de la puerta)

3.4.2 Configuración de contraseña

Los códigos de acceso también son una forma de desbloquear. Después de ingresar el código de acceso en el teclado bloqueado, presione el botón Desbloquear en la esquina inferior derecha para desbloquear. Los códigos de contraseña se dividen en permanentes, limitados en el tiempo, individuales, claros, de ciclo y personalizados (puede compartir el código de acceso a otro usuario a través de WeChat, SMS, correo electrónico, Messenger, WhatsApp)

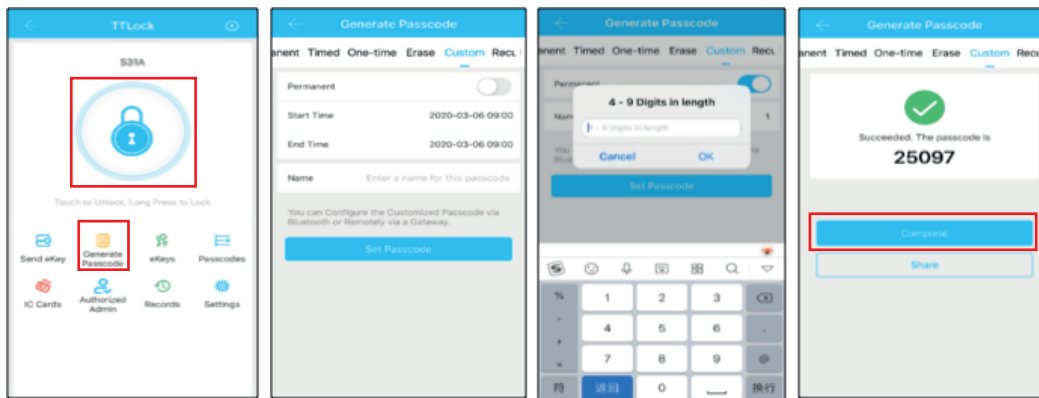

3.4.3 Enviar llave electrónica

Haga clic en el "📡" como se muestra en la figura, puede enviar el EKEY a otros usuarios de TTlock para autorizar el desbloqueo (el receptor debe descargar la aplicación y configurar una cuenta)
 → Seleccionar formato de tecla electrónica (cronometrado, permanente, one-Time, recurrente)
 → Ingrese la cuenta del destinatario de Ttlock, establezca el nombre y la hora efectiva de la Key, puede elegir permitir el desbloqueo remoto de desbloqueo o no permitido, administrador autorizado o no autorizado, como se muestra en la Figura → Enviar → La cuenta del destinatario tiene un permiso de desbloqueo Bluetooth.

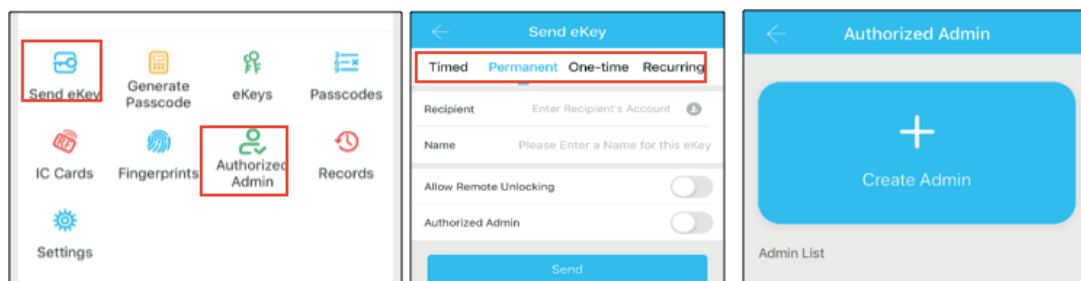

3.4.4 Agregar tarjeta

Admite la apertura de puertas a través de varias tarjetas IC. Antes de que se use una tarjeta IC para abrir la puerta, primero debe agregarse. La aplicación debe realizar el proceso agregado junto al bloqueo. Se puede establecer el período de validez del IC, puede ser permanente o puede limitarse en el tiempo.

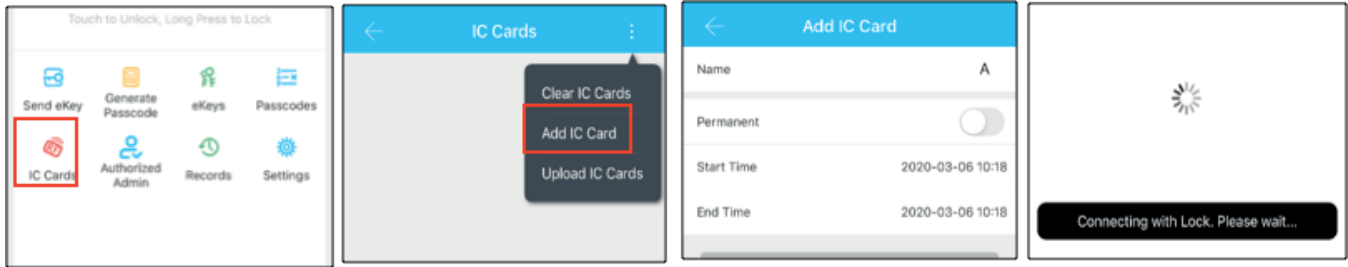

3.4.5 Agregar huella dactilar

La premisa de que una huella digital se puede usar para abrir una puerta es que debe agregarse primero. La aplicación debe realizar el proceso agregado junto al bloqueo. Los datos de vencimiento de la huella digital se pueden establecer, pueden ser permanentes o pueden ser limitados. Después de la configuración, puede modificar su período de validez.

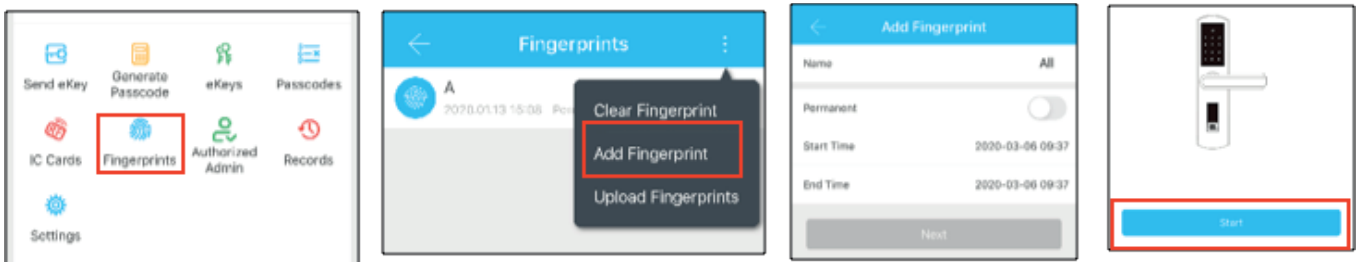

3.4.6 Gestión de llave electrónica

Haga clic en "  " El administrador puede eliminar ekey, restablecer ekey, enviar y ajustar el ekey, mientras que puede buscar el registro de bloqueo.

3.4.7 Gestión de código de acceso

Haga clic en "  ". Todas las contraseñas generadas se pueden ver y administrar en el módulo de administración de contraseñas. Esto incluye un cambio de contraseña, eliminación de contraseña, restablecimiento de contraseña y registro de desbloqueo de contraseña.

3.4.8 Registros de desbloqueo

Haga clic en "  " Puede consultar su registro de desbloqueo como se muestra en la figura

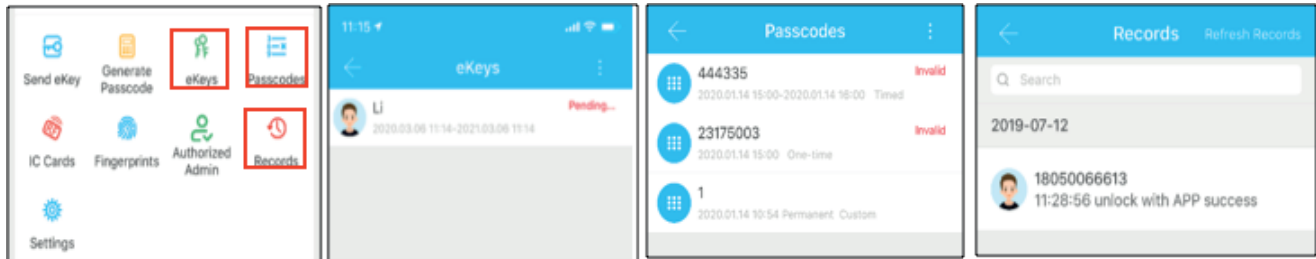



3.5 Gestión de la puerta de enlace (opcional)

El bloqueo TT está conectado directamente a través de Bluetooth, por eso no es atacado por la red. La puerta de enlace es un puente entre las cerraduras inteligentes y las redes WiFi en el hogar. A través de la puerta de enlace, el usuario puede ver y calibrar de forma remota el reloj de bloqueo, leer el registro de desbloqueo. Mientras tanto, puede eliminar y modificar de forma remota la contraseña.

3.5.1. Agregar puerta de enlace

Estado de Luz



- Cuando la puerta de enlace se enciende:
-  Flashes de luz alternativamente en rojo y azul: Modo de pie, listo para emparejarse
 -  Luz azul: modo de trabajo
 -  Luz roja: falla de red

4. Selecciona "G2"
5. Conecte la puerta de enlace y se enciende mientras la luz parpadea alternativamente rojo y azul



6. Presiona "+"



Combina la puerta de enlace con

1. Activa la app
2. Presiona "☰"
3. Selecciona "Gateway"
7. Agregar "Gateway"
8. Seleccione la red y complete la contraseña
9. Agregado completo



 NOTA: Si se agota, apague y vuelva a intentarlo.

3.5.2. Manual

Después de un corto período de tiempo, puede ver qué bloqueos están en su cobertura en la aplicación. Una vez que el bloqueo está atado a la puerta de enlace, la cerradura se puede gestionar a través de la puerta de enlace.

3.5.2. Preguntas frecuentes

1) ¿Cómo leer los registros de operaciones?	En los registros de la interfaz principal.
2) ¿Por qué no puedo desbloquearlo después de abrir el modo de paso?	Debe realizar una verificación de desbloqueo en cualquier método, entonces el modo de paso entrará en vigencia.
1) ¿Cuál es el propósito del bloqueo automático?	1) ¿Cuál es el propósito del bloqueo automático?
4) Después de la instalación, teclado de detección táctil, pantalla sin responder	<ul style="list-style-type: none"> a) En este caso, primero verifique que los electrodos positivos y negativos de la batería se hayan instalado al revés, si la batería tiene suficiente poder b) Retire el panel posterior y vea si está conectado. c) Para eliminar la situación anterior, debe eliminar la cerradura, verificar si los cables del cuerpo de la cerradura están exprimidos y el re-cableado.
5) No se puede registrar la huella digital	<p>Revise los dedos en busca de suciedad o desgaste, revise la cabeza de las huellas digitales en la cerradura en busca de manchas de suciedad y aceite, etc.</p> <p>Verifique si la huella digital funciona correctamente (presione para ver si hay alguna respuesta).</p>
6) ¿Cuál es la razón por la cual el bloqueo inteligente? consume energía rápida?	<ul style="list-style-type: none"> a) gran consumo de energía en espera b) cortocircuito
7) No hay respuesta al presionar la manija fuera de la puerta, y hay desbloqueo normalmente en el interior de la puerta, pero la verificación es normal y el motor es normal.	Puede ser que la dirección del triángulo en el embrague fue un error, por favor verifique la corrección.
8) ¿Cuántas veces se bloqueará la contraseña? ¿Cuánto tiempo está bloqueado?	Ingrese la contraseña incorrecta más de 5 veces seguidas, el teclado está bloqueado durante 5 minutos, otras formas de abrir la puerta.